



## PIB do RS cai 7,0% em 2020 e alcança R\$ 473,419 bilhões

### Trimestre sobre o trimestre imediatamente anterior

A taxa de crescimento do quarto trimestre de 2020, **sobre o trimestre imediatamente anterior (com ajuste sazonal)**, do Produto Interno Bruto (PIB) do Rio Grande do Sul apresentou variação de 2,7% (Gráfico 1). Esse desempenho foi inferior ao observado no Brasil, cujo crescimento foi de 3,2%. Dentre os três setores econômicos, destacam-se as variações positivas da indústria (1,8%) e dos serviços (1,6%). A agropecuária apresentou queda de 11,2%. Nessa comparação, as três atividades apresentaram resultados inferiores aos registrados no País.

Gráfico 1

Taxas de crescimento do trimestre contra o trimestre imediatamente anterior, com ajuste sazonal, no Rio Grande do Sul e no Brasil — 4.º trim./2020/3.º trim./2020

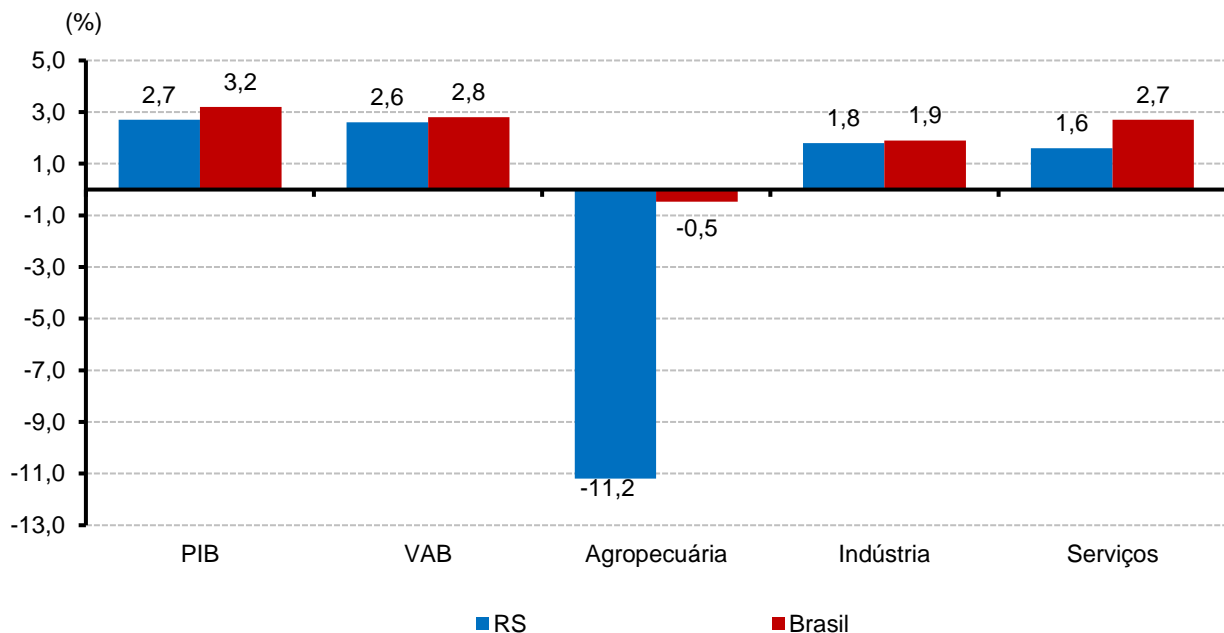

Fonte: SPGG-RS/DEE (RIO GRANDE DO SUL, 2021a).  
Sistema de Contas Nacionais Trimestrais (INSTITUTO BRASILEIRO DE GEOGRAFIA E ESTATÍSTICA, 2021).

### Trimestre sobre o mesmo trimestre do ano anterior

No quarto trimestre de 2020, **contra igual trimestre do ano anterior**, o PIB do Rio Grande do Sul apresentou variação de -2,1% (Gráfico 2). Esse desempenho foi inferior ao observado no País (-1,1%) para o mesmo período.

O Valor Adicionado Bruto (VAB) do Estado teve variação de -2,7% no quarto trimestre, resultado inferior ao observado no Brasil (-1,4%). O volume dos impostos sobre produtos no Rio Grande do Sul



creceu 1,5%, enquanto, no Brasil, houve crescimento de 0,2%. Entre as grandes atividades, a agropecuária e os serviços apresentaram variação negativa e mais intensa que a observada no País, com quedas de 19,5% e 3,7% respectivamente. No Brasil, a agropecuária teve queda de 0,4%, e os serviços de -2,2%. Por outro lado, a indústria registrou variação positiva, com expansão de 3,4% no Rio Grande do Sul e 1,2% no Brasil.

Gráfico 2

Taxas de crescimento do trimestre contra o mesmo trimestre do ano anterior no Rio Grande do Sul e no Brasil — 4.º trim./2020/4.º trim./2019

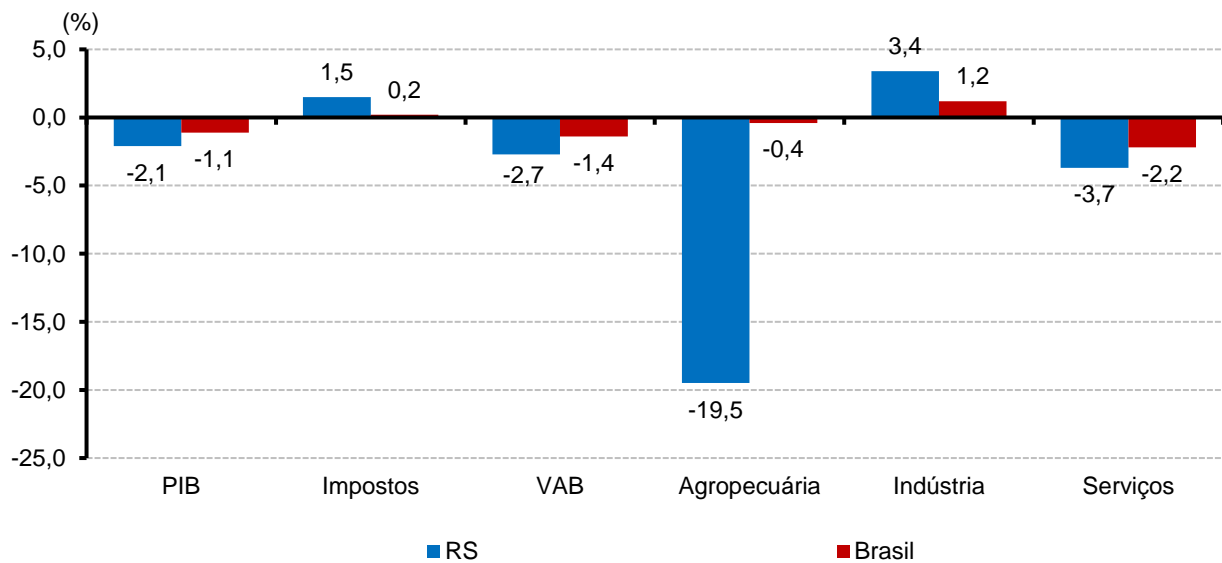

Fonte: SPGG-RS/DEE (RIO GRANDE DO SUL, 2021a).  
Sistema de Contas Nacionais Trimestrais (INSTITUTO BRASILEIRO DE GEOGRAFIA E ESTATÍSTICA, 2021).

## Taxa acumulada ao longo do ano

No Estado, a taxa de variação acumulada nos quatro trimestres de 2020 foi de -7,0%, enquanto a economia brasileira apresentou variação de -4,1% (Gráfico 3). As três atividades apresentaram variação negativa, com destaque para as retrações de 29,6% da agropecuária, 5,8% na indústria e 4,8% nos serviços. Nesse tipo de comparação, os três setores apresentaram quedas maiores que as observadas no País.



Gráfico 3

Taxas de crescimento acumuladas no ano no Rio Grande do Sul e no Brasil — jan.-dez.2020/jan.-dez./2019

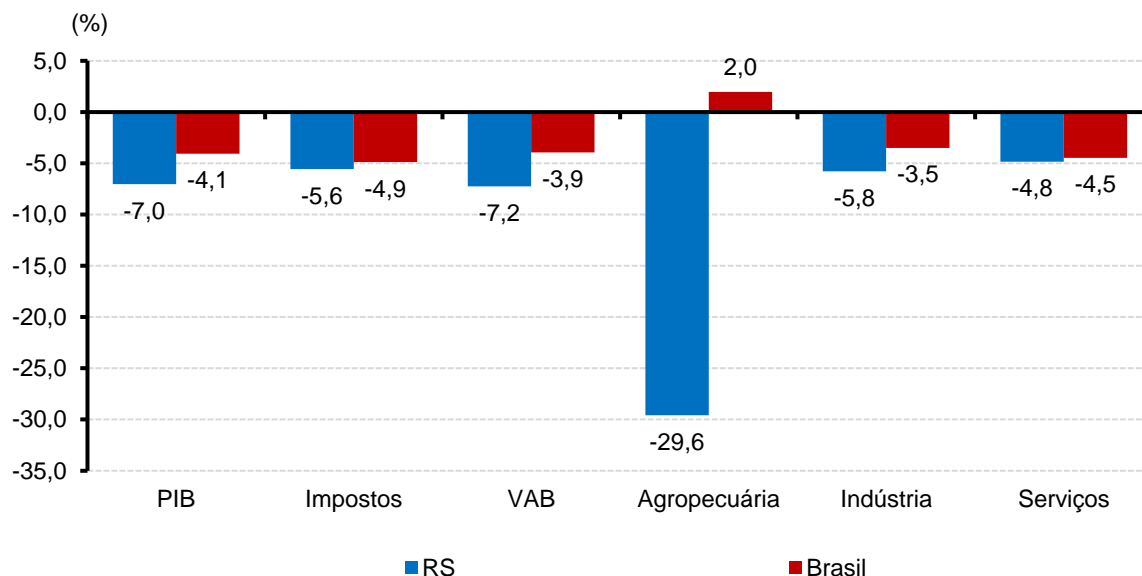

Fonte: SPGG-RS/DEE (RIO GRANDE DO SUL, 2021a)  
Sistema de Contas Nacionais Trimestrais (INSTITUTO BRASILEIRO DE GEOGRAFIA E ESTATÍSTICA, 2021).

## Resumo dos resultados

Em relação ao trimestre imediatamente anterior, na série com ajuste sazonal, a variação do PIB foi de 2,7%, o que representou a continuidade da recuperação iniciada no terceiro trimestre de 2020 (Tabela 1). Já em relação ao mesmo trimestre de 2019, o PIB do RS retraiu-se 2,1%. No acumulado nos últimos quatro trimestres e no acumulado do ano, a retração foi de -7,0%.

Tabela 1

Taxas de crescimento do Produto Interno Bruto do Rio Grande do Sul — 4.º trim./2019-4.º trim./2020

PERÍODOS DE COMPARAÇÃO	(%)				
	4º TRIM/2019	1º TRIM/2020	2º TRIM/2020	3º TRIM/2020	4º TRIM/2020
Trimestre/trimestre imediatamente anterior (com ajuste sazonal)	0,3	-2,3	-13,7	13,0	2,7
Trimestre/mesmo trimestre do ano anterior .....	-0,4	-3,5	-17,1	-3,9	-2,1
Acumulado no ano .....	2,0	-3,5	-10,7	-8,6	-7,0
Acumulado nos últimos quatro trimestres .....	2,0	0,5	-5,7	-6,6	-7,0

Fonte: SPGG-RS/DEE (RIO GRANDE DO SUL, 2021a).



## Destaques setoriais do ano

Das 12 atividades econômicas divulgadas na Tabela 2, 10 apresentaram variação negativa em 2020, com destaque para a retração de 29,6% da agropecuária. Na indústria, todas as atividades apresentaram retração, tendo a transformação atingido queda de 3,9%, frente à diminuição de 4,3% no Brasil. O setor de eletricidade e gás, água, esgoto e limpeza urbana teve queda de 13,7%, a construção e a indústria extrativa mineral tiveram taxas de -8,1% e de -0,2% respectivamente.

No setor de serviços, apenas as atividades de intermediação financeira (0,5%) e atividades imobiliárias (1,4%) tiveram variação positiva no ano. As demais atividades sofreram retração, com destaque para as quedas de 5,4% no comércio, 12,0% em outros serviços e de 1,9% em transporte, armazenagem e correio.

Tabela 2

Taxa de crescimento do Produto Interno Bruto (PIB), dos impostos e do Valor Adicionado Bruto (VAB), total e por atividades econômicas, no Rio Grande do Sul e no Brasil — 2020/2019

	(%)	
ATIVIDADES	RS	BRASIL
<b>PIB</b> .....	-7,0	-4,1
Impostos .....	-5,6	-4,9
Valor Adicionado Bruto .....	-7,2	-3,9
Agropecuária .....	-29,6	2,0
Indústria .....	-5,8	-3,5
Indústria extrativa mineral .....	-0,2	1,3
Indústria de transformação .....	-3,9	-4,3
Eletricidade e gás, água, esgoto e limpeza urbana .....	-13,7	-0,4
Construção .....	-8,1	-7,0
Serviços .....	-4,8	-4,5
Comércio .....	-5,4	-3,1
Transportes, armazenagem e correio .....	-1,9	-9,2
Serviços de informação .....	-0,6	-0,2
Intermediação financeira e seguros .....	0,5	4,0
Atividades imobiliárias .....	1,4	2,5
Outros serviços .....	-12,0	-12,1
Administração, educação e saúde públicas.....	-2,2	-4,7

Fonte: SPGG-RS/DEE (RIO GRANDE DO SUL, 2021a).  
Sistema de Contas Nacionais Trimestrais (INSTITUTO BRASILEIRO DE GEOGRAFIA E ESTATÍSTICA, 2021).

### Agropecuária

A produção agropecuária apresentou retração de 29,6% em 2020. O desempenho do setor foi afetado pela estiagem que atingiu o Estado e provocou queda na produção das principais culturas, com destaque para as produções de soja (-38,9%), milho (-26,7%) e fumo (-22,7%). Por outro lado, a produção de arroz teve variação positiva de 8,3% no ano (Tabela 3).



Tabela 3

Quantidades produzidas em 2020 e taxas de crescimento da produção, da área e da produtividade em relação a 2019 dos principais produtos agrícolas do Rio Grande do Sul

PRODUTOS	SAFRA 2020 (t)	VARIÇÃO 2020/2019 (%)		
		Produção	Área	Produtividade
Soja .....	11.295.193	-38,9	2,4	-40,4
Arroz .....	7.768.085	8,3	-1,8	10,3
Milho .....	4.208.693	-26,7	-2,9	-24,5
Trigo .....	2.104.160	-8,0	25,3	-26,6
Fumo .....	288.497	-22,7	-4,2	-19,4

Fonte: Levantamento Sistemático da Produção Agrícola (INSTITUTO BRASILEIRO DE GEOGRAFIA E ESTATÍSTICA, 2021a).

## Indústria

Em 2020, todas as atividades da indústria tiveram desempenho negativo. A indústria extrativa apresentou queda de 0,2%, frente expansão de 1,3% no Brasil. A construção teve queda de 8,1%, enquanto, no País, a retração foi de 7,0%. A atividade de eletricidade e gás, água, esgoto e limpeza urbana apresentou queda de 13,7% no Estado e de 0,4% no Brasil.

A indústria de transformação apresentou queda de 3,9% no ano, resultado superior ao registrado no Brasil, que apresentou retração de 4,3%. Esse resultado é explicado, principalmente, pelo desempenho negativo das atividades de couro e calçados (-21,9%), fabricação de veículos automotores, reboques e carrocerias (-21,9%) e móveis (-10,0%) (Tabela 4). Por outro lado, dentre as atividades que exerceram influência positiva sobre o desempenho e impediram uma queda maior da indústria transformação do Estado, destacam-se as atividades de produtos de metal (8,8%), celulose e papel (5,3%) e produtos de fumo (8,9%).

Tabela 4

Taxas de crescimento acumulado no ano das atividades industriais do  
Rio Grande do Sul — 2020/2019

ATIVIDADES	TAXAS (%)
Produtos de metal, exceto máquinas e equipamentos.....	8,8
Celulose, papel e produtos de papel.....	5,3
Produtos do fumo.....	8,9
Bebidas.....	1,6
Produtos de borracha e de material plástico.....	0,8
Metalurgia.....	-1,7
Coque, produtos derivados do petróleo e biocombustíveis.....	-0,8
Máquinas e equipamentos.....	-0,5
Produtos alimentícios.....	-0,5
Produtos de minerais não metálicos.....	-10,7
Produtos químicos.....	-4,4
Móveis.....	-10,0
Veículos automotores, reboques e carrocerias.....	-21,9
Couros e artefatos de couro, artigos para viagem e calçados.....	-21,9

Fonte: Pesquisa Industrial Mensal (INSTITUTO BRASILEIRO DE GEOGRAFIA E ESTATÍSTICA, 2021b).



## Serviços

No setor de serviços, grande parte das atividades divulgadas apresentaram variação negativa em 2020, acompanhando o desempenho observado no Brasil. Os principais destaques foram as quedas nas atividades de outros serviços (-12,0%), comércio (-5,4%) e transporte, armazenagem e correios (-1,9%). A atividade de intermediação financeira e seguros (0,5%) e as atividades imobiliárias (1,4%) apresentaram variação positiva, acompanhando a tendência observada no País, de 4,0% e 2,5% respectivamente. Como resultado, o setor de serviços no Estado apresentou queda de 4,8%, frente à retração de 4,5% no Brasil.

A queda de 5,4% do comércio foi mais intensa que a registrada no Brasil (-3,1%). Entre as 10 atividades do comércio divulgadas na Tabela 5, sete apresentaram variação negativa no ano. Dentre as principais atividades que contribuíram para o desempenho negativo do comércio, destacam-se as quedas nas vendas de tecidos, vestuário e calçados (-28,8%), comércio de veículos (-20,2%) e combustíveis e lubrificantes (-9,4%). As vendas de hipermercados e supermercados (5,9%), de material de construção (8,4%) e de artigos farmacêuticos, médicos, ortopédicos, de perfumaria e de cosméticos (4,0%) apresentaram expansão no volume de vendas no ano.

Tabela 5

Taxas de crescimento acumulado no ano do volume de vendas das atividades comerciais do  
Rio Grande do Sul — 2020/2019

ATIVIDADES	TAXAS (%)
Hipermercados e supermercados .....	5,9
Material de construção .....	8,4
Artigos farmacêuticos, médicos, ortopédicos, de perfumaria e cosméticos .....	4,0
Móveis e eletrodomésticos .....	-0,9
Equipamentos e materiais para escritório, informática e comunicação .....	-18,8
Outros artigos de uso pessoal e doméstico .....	-5,2
Livros, jornais, revistas e papelaria .....	-34,4
Combustíveis e lubrificantes .....	-9,4
Veículos .....	-20,2
Tecidos, vestuário e calçados .....	-28,8

Fonte: Pesquisa Mensal do Comércio (INSTITUTO BRASILEIRO DE GEOGRAFIA E ESTATÍSTICA, 2021c).  
Departamento Estadual de Trânsito/Levantamentos Estatísticos (RIO GRANDE DO SUL, 2021).

## PIB nominal e PIB *per capita*

Em 2020, o valor nominal do Produto Interno Bruto do Rio Grande do Sul foi de R\$ 473,419 bilhões. O PIB *per capita* foi de R\$ 41.449,67, representando uma queda real de 7,4% em relação a 2019.



## Referências

INSTITUTO BRASILEIRO DE GEOGRAFIA E ESTATÍSTICA. **Sistema de Contas Nacionais Trimestrais — SCNT**. Rio de Janeiro: IBGE, 2021. Disponível em: <https://www.ibge.gov.br/estatisticas/economicas/contas-nacionais/9300-contas-nacionais-trimestrais.html?=&t=o-que-e>. Acesso em: 5 mar. 2021.

INSTITUTO BRASILEIRO DE GEOGRAFIA E ESTATÍSTICA. Sistema IBGE de Recuperação Automática. **Levantamento Sistemático da Produção Agrícola**. Rio de Janeiro: IBGE, 2021a. Disponível em: <https://sidra.ibge.gov.br/pesquisa/lspa/tabelas>. Acesso em: 5 mar. 2021.

INSTITUTO BRASILEIRO DE GEOGRAFIA E ESTATÍSTICA. Sistema IBGE de Recuperação Automática. **Pesquisa Industrial Mensal - Produção Física**. Rio de Janeiro: IBGE, 2021b. Disponível em: <https://sidra.ibge.gov.br/pesquisa/pim-pf-regional/tabelas>. Acesso em: 5 mar. 2021.

INSTITUTO BRASILEIRO DE GEOGRAFIA E ESTATÍSTICA. Sistema IBGE de Recuperação Automática. **Pesquisa Mensal do Comércio**. Rio de Janeiro: IBGE, 2021c. Disponível em: <https://sidra.ibge.gov.br/pesquisa/pmc/tabelas>. Acesso em: 5 mar. 2021.

RIO GRANDE DO SUL. Departamento Estadual de Trânsito. **Levantamentos estatísticos**. Porto Alegre: Detran-RS, [2021]. Disponível em: <https://www.detran.rs.gov.br/dados-rs>. Acesso em: 5 mar. 2021.

RIO GRANDE DO SUL. Secretaria de Planejamento, Governança e Gestão. Departamento de Economia e Estatística. **PIB RS trimestral**. Porto Alegre: DEE, 2021a. Disponível em: <https://dee.rs.gov.br/pib-trimestral>. Acesso em: 10 mar. 2021.

